

Complicaciones

	General	%	Su Hospital	%
Neumonías	777	12,46	0	0,00
Autoextubación	125	2,00	0	0,00
Desliz. De la cama	28	0,13	0	0,00
Inf. De Cateter	176	0,83	0	0,00
Escaras	342	1,60	0	0,00
Inf. De las Heridas	51	0,24	0	0,00
Desplazamiento SNG	346	1,62	0	0,00
Inf. Urinaria	263	1,23	0	0,00
Total Pacientes	21326		0	100
Pacientes con ARM	6236			

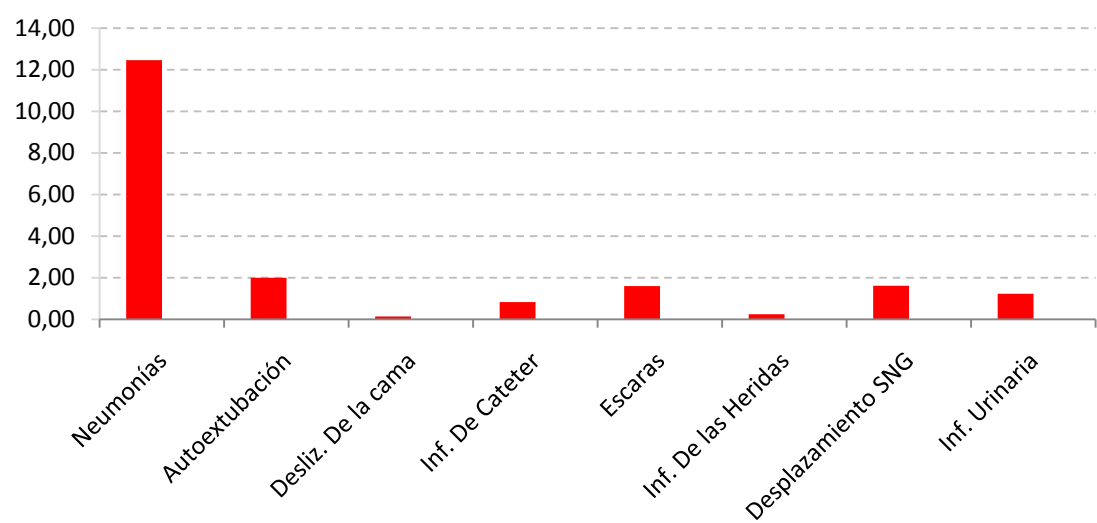

Edad

	General	Su Hospital
Promedio	57,5	0
Min.	16	0
Max.	101	0
Desv. Estandar	18,9	0
Mediana	60	0

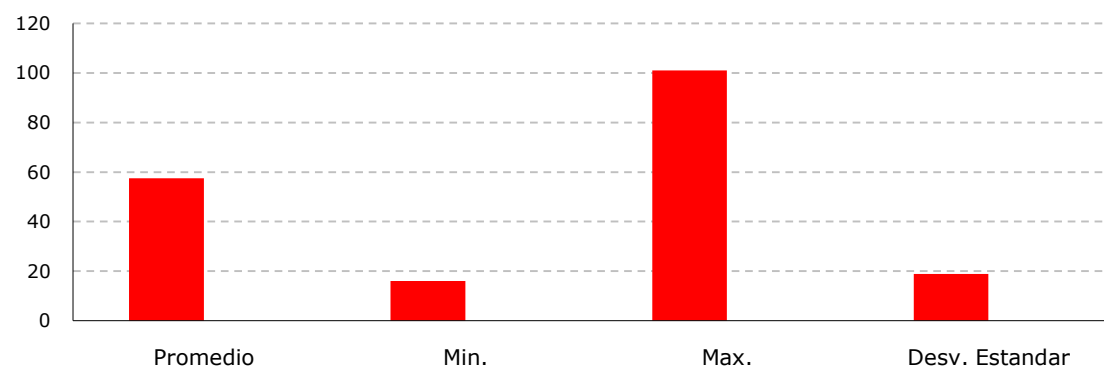

Sexo

	General	%	Su Hospital	%
Femenino	8465	39,693	0	0,00
Masculino	12861	60,307	0	0,00
General	21326	100	0	100

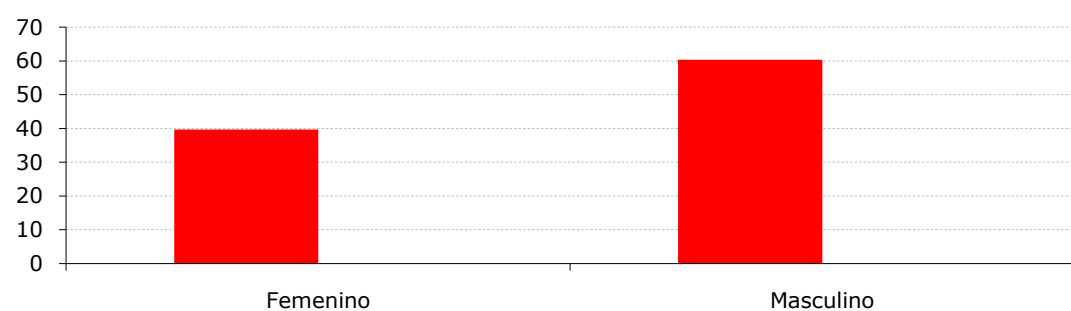

Estadía

	General	Su Hospital
Promedio	6,72	0
Min.	1	0
Max.	336	0
Desv. Estandar	12,54	0
Mediana	3	0

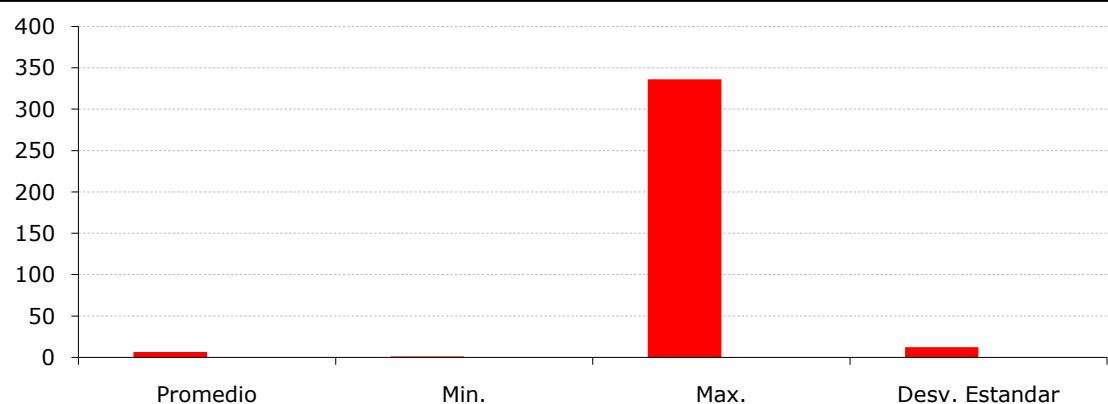

Apache y Probabilidad de Mortalidad por Knauss (% +)

	General	% +	Su Hospital	% +
Promedio	14,64	20,63	0	0
Min.	1		0	
Max.	56		0	
Desv. Estandar	8,9		0	

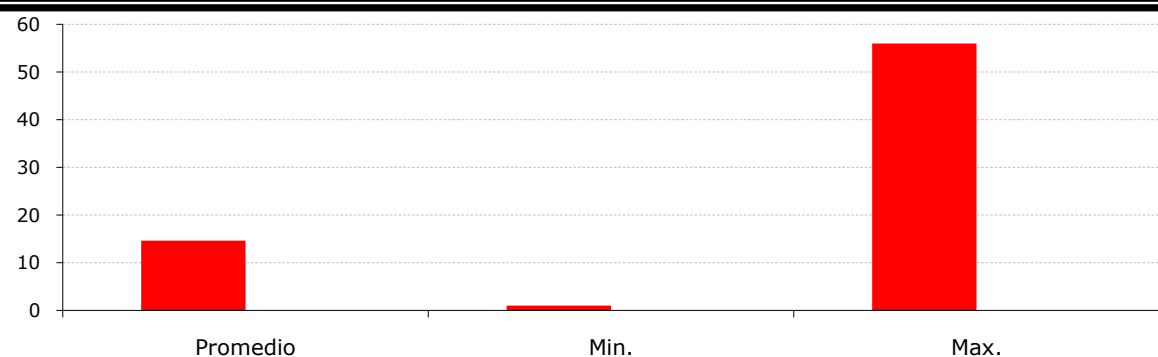

Estándares de Calidad (cada 1000 días)

Incidencia	General	Su Hospital
Neumonía Asociada a ARM	12,66	0
Infección por Cateter	2,21	0
Infección Urinaria	2,56	0

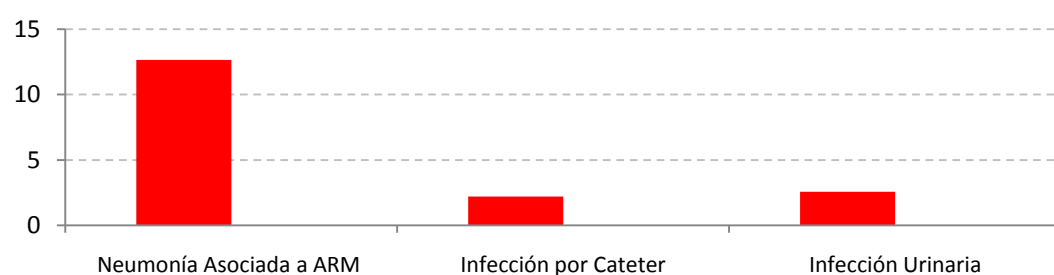

Patología ingreso

	General	%	Su Hospital	%
Cirugía de urgencia	2136	10,87	0	0,00
Cirugía programada	4329	22,03	0	0,00
Patología médica	12139	61,77	0	0,00
Politraumatismos	1047	5,33	0	0,00
Total Pacientes	19651	100	0	100

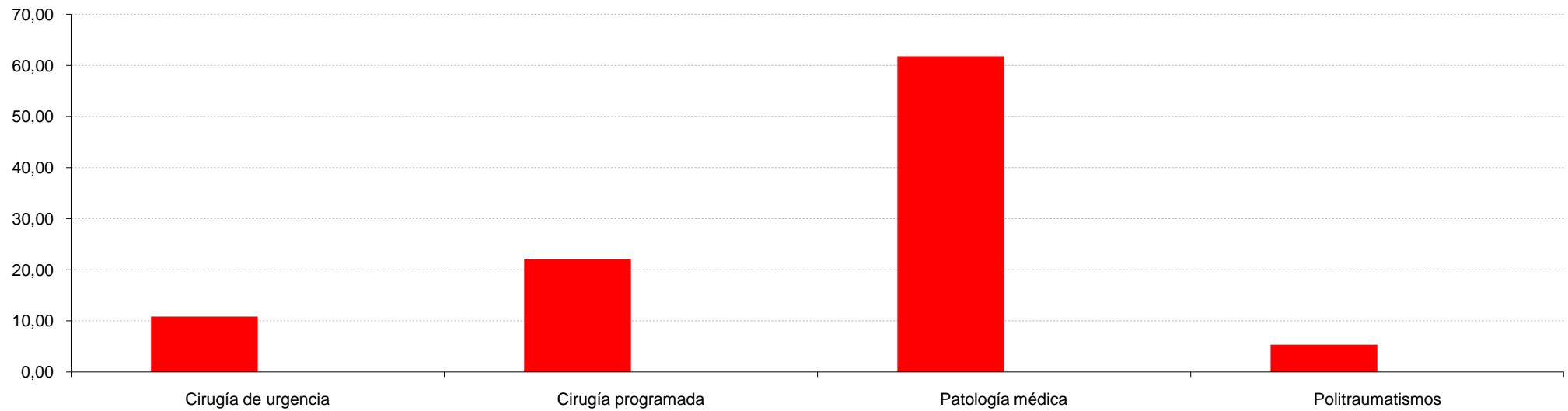

Tiss 28

	General	Su Hospital
Promedio	22,16	0
Min.	1	0
Max.	64	0
Desv. Estandar	8,09	0

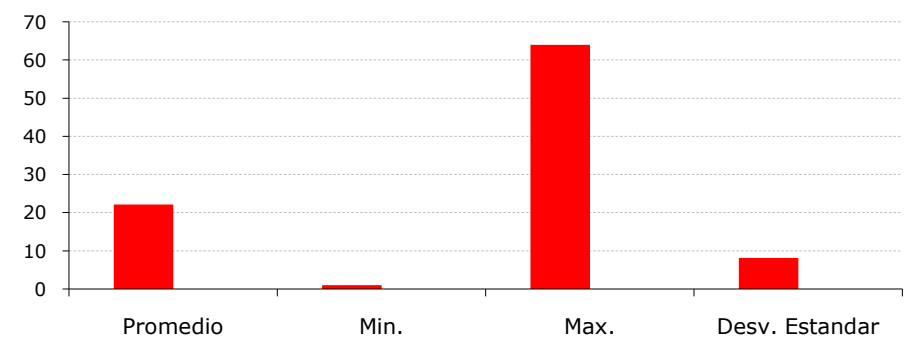

Resultado al alta de la UCI

	General	%	Su Hospital	%
Alta piso internación	14544	68,20	0	0,00
Alta domiciliaria	1156	5,42	0	0,00
Alta voluntaria	74	0,35	0	0,00
Centro de atención de pcte.crónico	33	0,15	0	0,00
Fallece	3733	17,50	0	0,00
Homecare	14	0,07	0	0,00
Otra	146	0,68	0	0,00
Se traslada a otra institución	830	3,89	0	0,00
Se traslada a otra UTI	75	0,35	0	0,00
Terapia Intermedia	600	2,81	0	0,00
Unidad Coronaria	121	0,57	0	0,00
Total Pacientes	21326	100	0	100

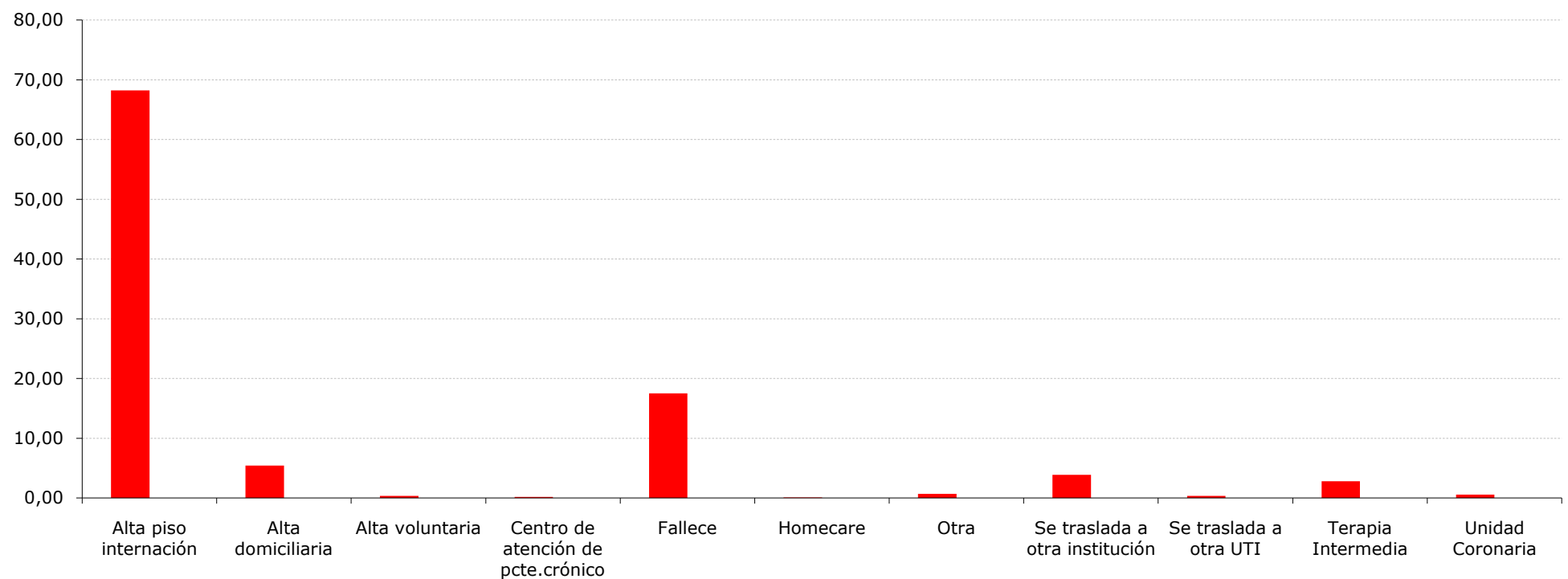

Mortalidad Real

	General	%	Su Hospital	%
Fallecidos	3733	17,50	0	0,00
Total Pacientes	21326	100	0	100

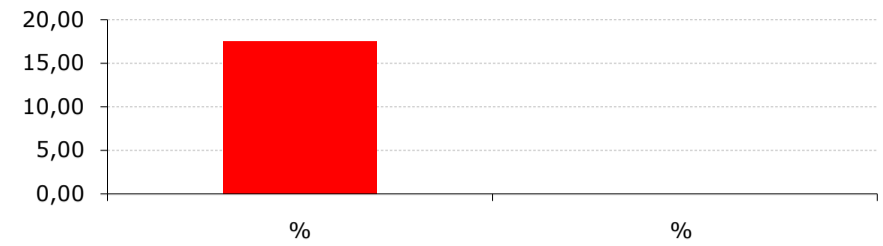

Reingresos

	General	%	Su Hospital	%
Reingresos	918	4,30	0	0,00
Total Pacientes	21326	100	0	100

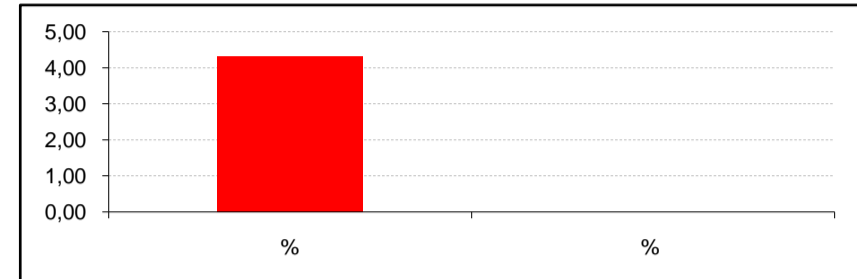

Procedencia

	General	%	Su Hospital	%
Homecare	31	0,17	0	0,00
Guardia	7576	40,64	0	0,00
Guardia Otro Hospital	815	4,37	0	0,00
Otra	356	1,91	0	0,00
Piso Otro Hospital	506	2,71	0	0,00
Quirófano de Urgencia	1015	5,44	0	0,00
Quirófano Programado	2716	14,57	0	0,00
Sala de Parto	124	0,67	0	0,00
Sector de cirugía	1739	9,33	0	0,00
Sector de clínica	2967	15,92	0	0,00
Terapia Intermedia	93	0,50	0	0,00
Unidad coronaria	182	0,98	0	0,00
UTI Otro Hospital	491	2,63	0	0,00
Vía pública	30	0,16	0	0,00
Total Pacientes	18641	100	0	100

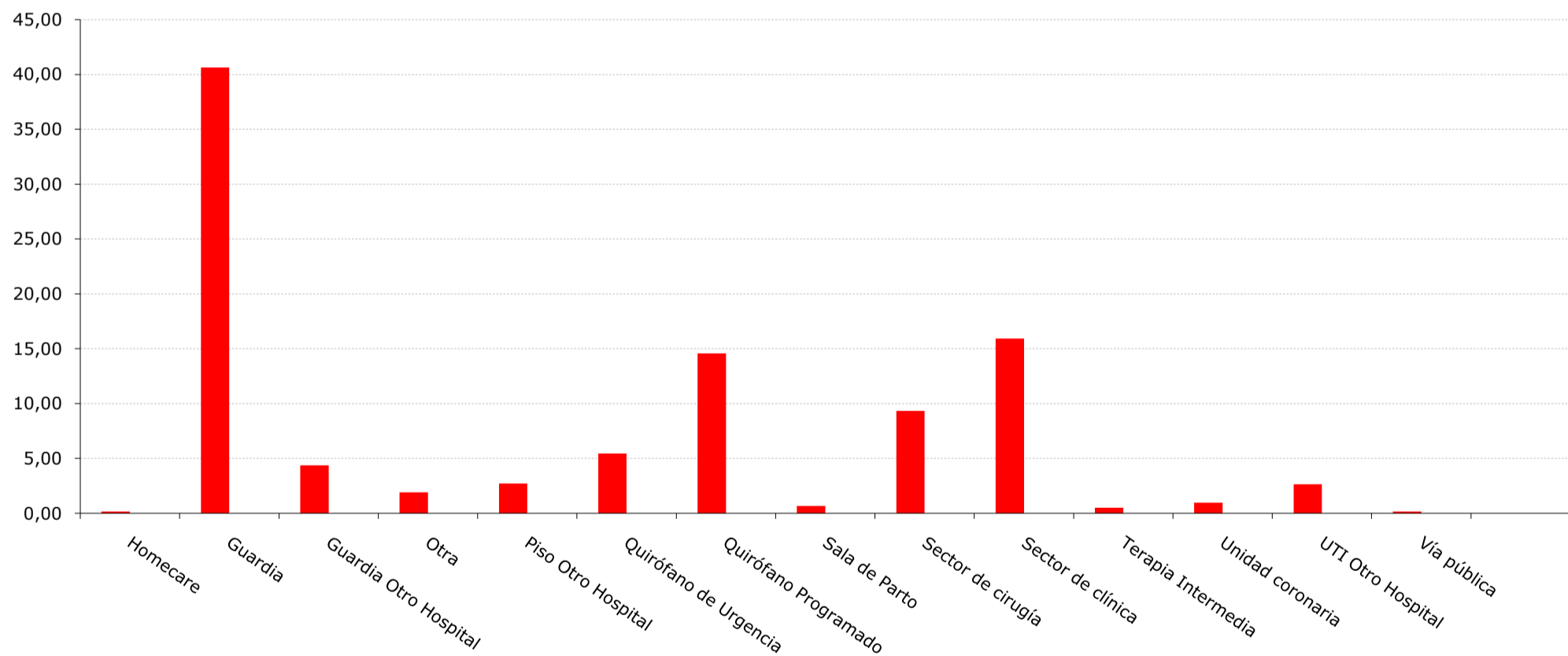

Procedimientos

	General	%	Su Hospital	%
ARM	8100	20,23	0	0,00
CVC	10061	25,13	0	0,00
SE	957	2,39	0	0,00
SF	13987	34,94	0	0,00
SNG	6929	17,31	0	0,00
Total Procedimientos	40034	100	0	100

